

## Dauerhafte Haarumformung

Vorname und Name \_\_\_\_\_

Datum \_\_\_\_\_

### ► Beratung

Kundenwunsch:  Lufttrocknen  Brushing  Einlegen  Glätten  
 Lockenstärke  Wellen  sonstiges: \_\_\_\_\_

### ► Sprungkraft der Wellung

leicht/Ansatzwelle  mittel  stark

### ► Diagnose

unbehandelt/Natur  gefärbt/Intensivtönung  Mèches  
 Restdauerwelle  chemisch Glättung  blondiert  
 Pflanzenfarbe  sonstiges: \_\_\_\_\_

Haarstruktur:

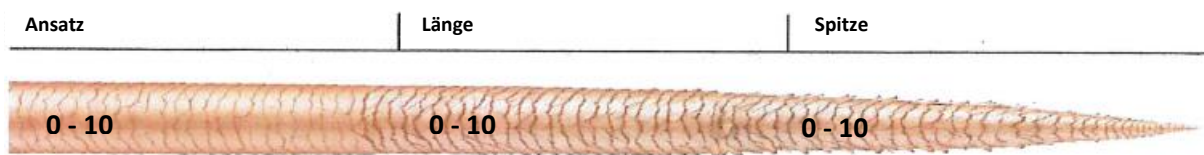

gesund 0 – leicht porös 5 – strukturell geschädigt 10

Haarstärke:  dick  mittel  fein

Messungen Mikrometer: \_\_\_\_\_

Kopfhautzustand:  trocken  normal  fettig / Schuppen

Irritationen  Rötungen  offene Stellen

Querschnitt:  rund  oval  bandförmig

Sonstige Bemerkungen: \_\_\_\_\_

► **Haarlänge:** \_\_\_\_\_

### ► Wickelpartie

Teildauerwelle  ganzer Kopf  chemische Glättung

sonstiges: \_\_\_\_\_

► Skizze Wickeltechnik: \_\_\_\_\_

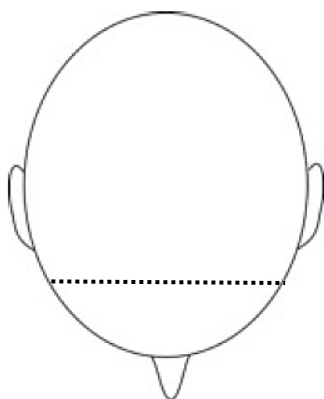
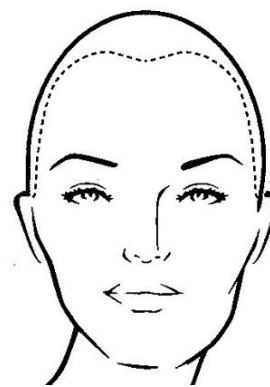
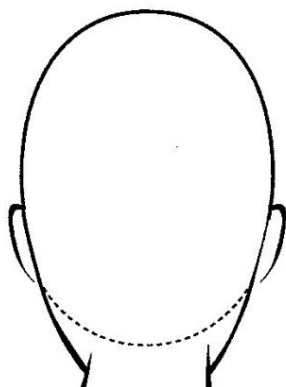
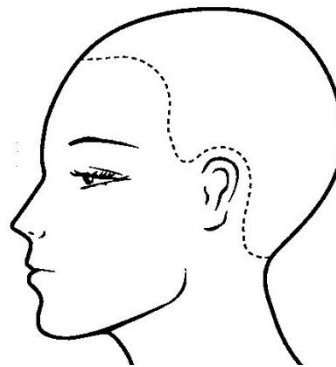
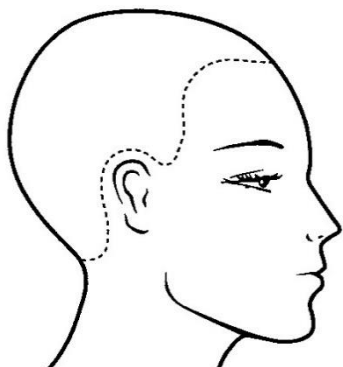

► Legende zur Skizze

Wicklerart 1	
Wicklerart 2	
Wicklerart 3	
Sonstiges 4	

## ► Präparate für dauerhafte Haarumformung

Vorbehandlung      Kopfhaut: \_\_\_\_\_ Haar: \_\_\_\_\_

Wellmittel            Kopfhaut: \_\_\_\_\_ Haar: \_\_\_\_\_

Fixierung            Kopfhaut: \_\_\_\_\_ Haar: \_\_\_\_\_

## ► Einwirkzeit

Wellmittel: \_\_\_\_\_ Minuten     mit Wärme       ohne Wärme

Zwischenbehandlung: \_\_\_\_\_ Minuten

Fixierung: \_\_\_\_\_ Minuten

## ► Nachbehandlung

---

---

---

## ► Stylingmethode

Lufttrocknen/Kneten     Brushing     Einlegen     sonstiges: \_\_\_\_\_

## ► Heimpflegeprodukte (Art und Anwendung)

---

---

---

## ► Terminempfehlung (Behandlung und Zeitfenster)

---

---

---

## ► Bemerkungen

---

---

---